



UNIVERSIDAD AUTÓNOMA DEL ESTADO DE HIDALGO  
DIVISIÓN DE DOCENCIA  
DIRECCIÓN DE SUPERACIÓN ACADÉMICA



# Presentación

Nombre del material: **Dimensión política**

Autor: Sandra Saraí Dimas Márquez

Fecha de elaboración: Septiembre de 2014





¿Cómo influyen las políticas designadas por la UAEH para su mejora?





Presentación



Resumen

Se muestran los aspectos relevantes de la Dimensión Política del Modelo Educativo entendida como un marco para la generación, redacción, aprobación, promulgación, difusión, ejecución, seguimiento y evaluación de aquellas acciones encaminadas a la mejora institucional.

**Palabras clave: Políticas, autoridad, órganos de gobierno, normas**



Resumen

Introducción

Dimensión Política

La política de las políticas

Manual de políticas

La dimensión política y las demás dimensiones

Alcances

Ejemplo

Conclusiones

Referencias

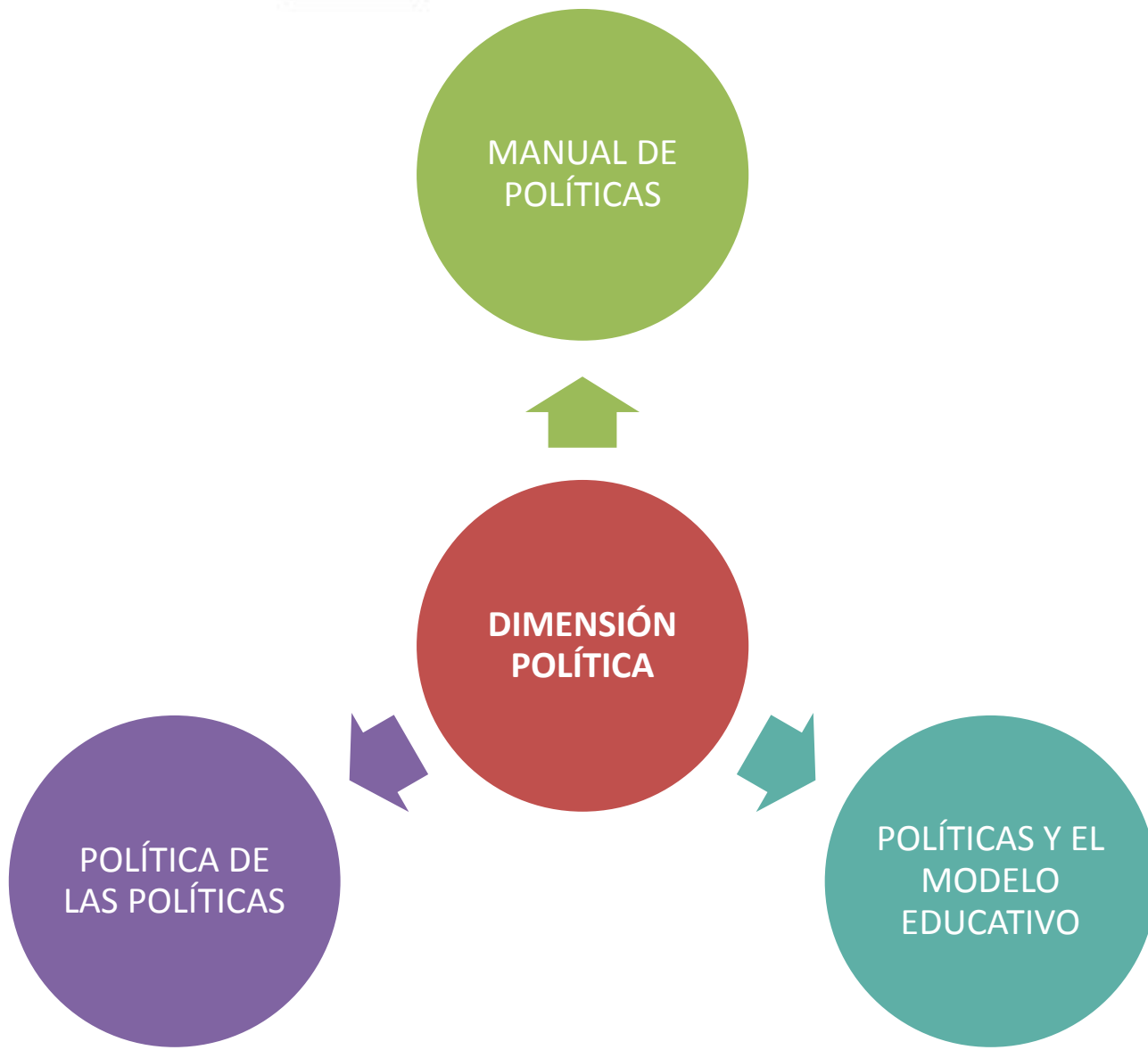



# Dimensión Política

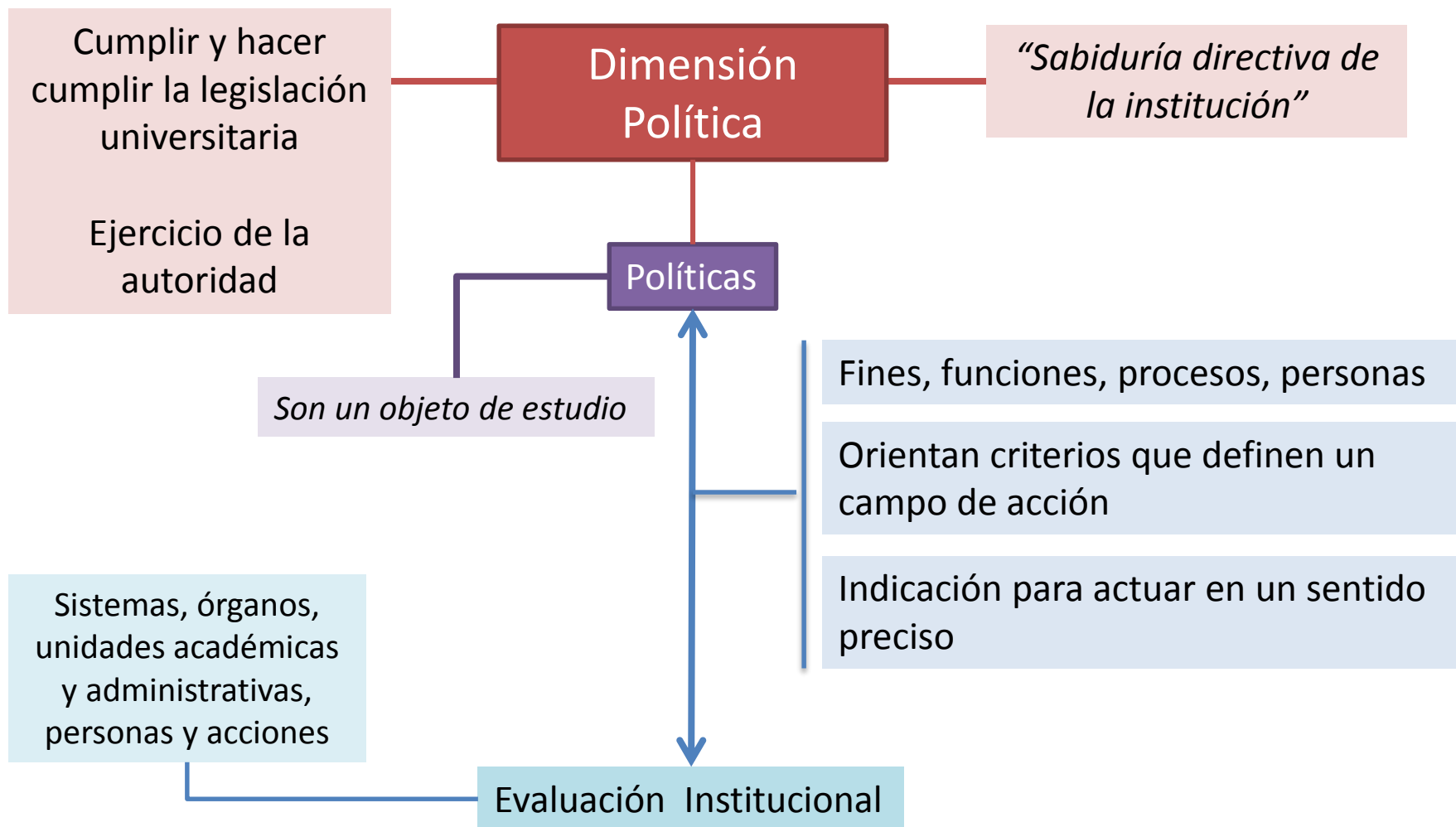



## La política de las políticas





## Manual de Políticas

Conjunto de criterios y encomiendas, indicativas de la manera como se dirige y opera la institución.

Orienta la gestión de toda la organización de la UAEH

Sistema de control y gestión

- Planes y programas institucionales
- Normas institucionales y externas
- Apreciación y cuantificación

*Cómo y con qué cumplir finalidades*



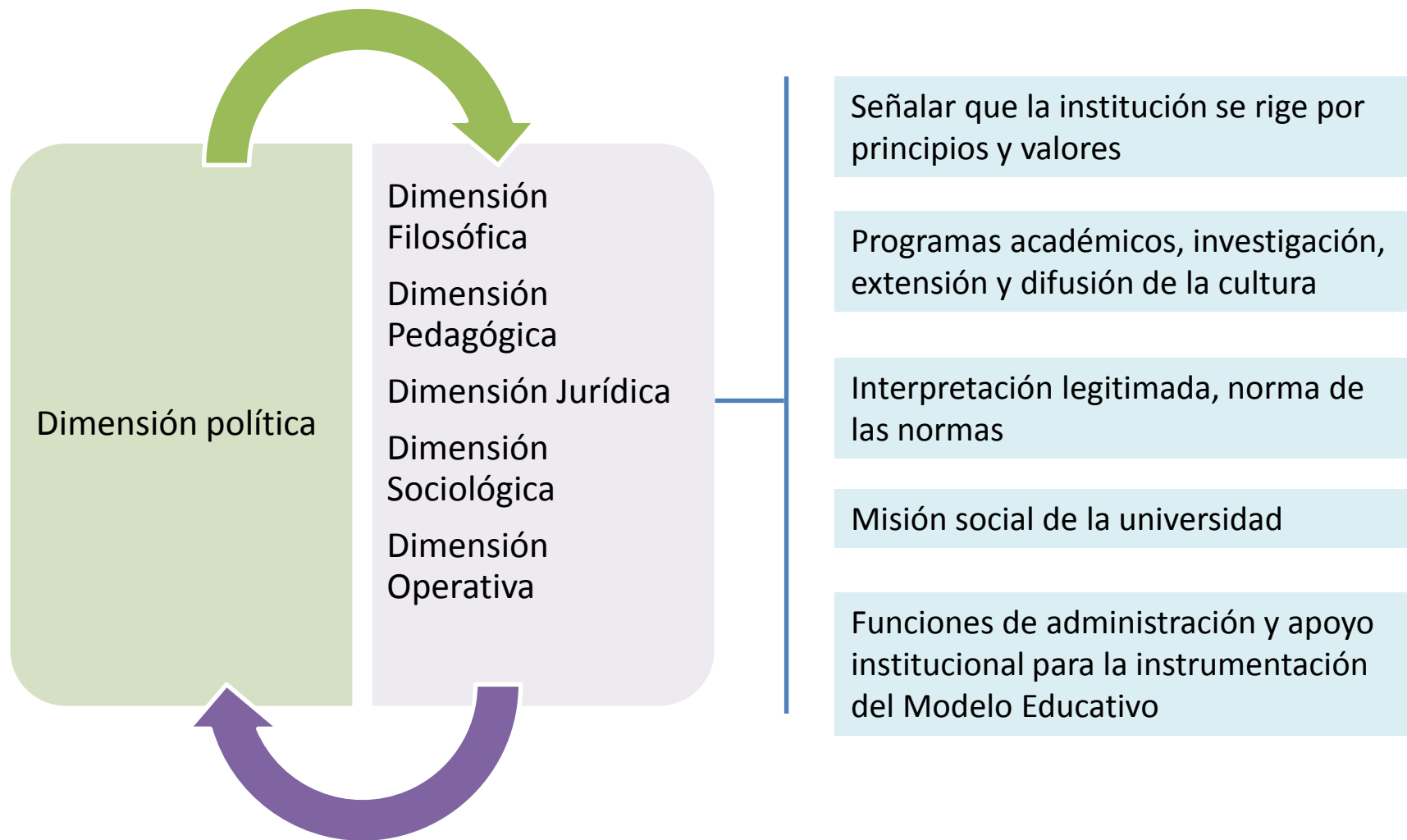



## Alcances de las políticas

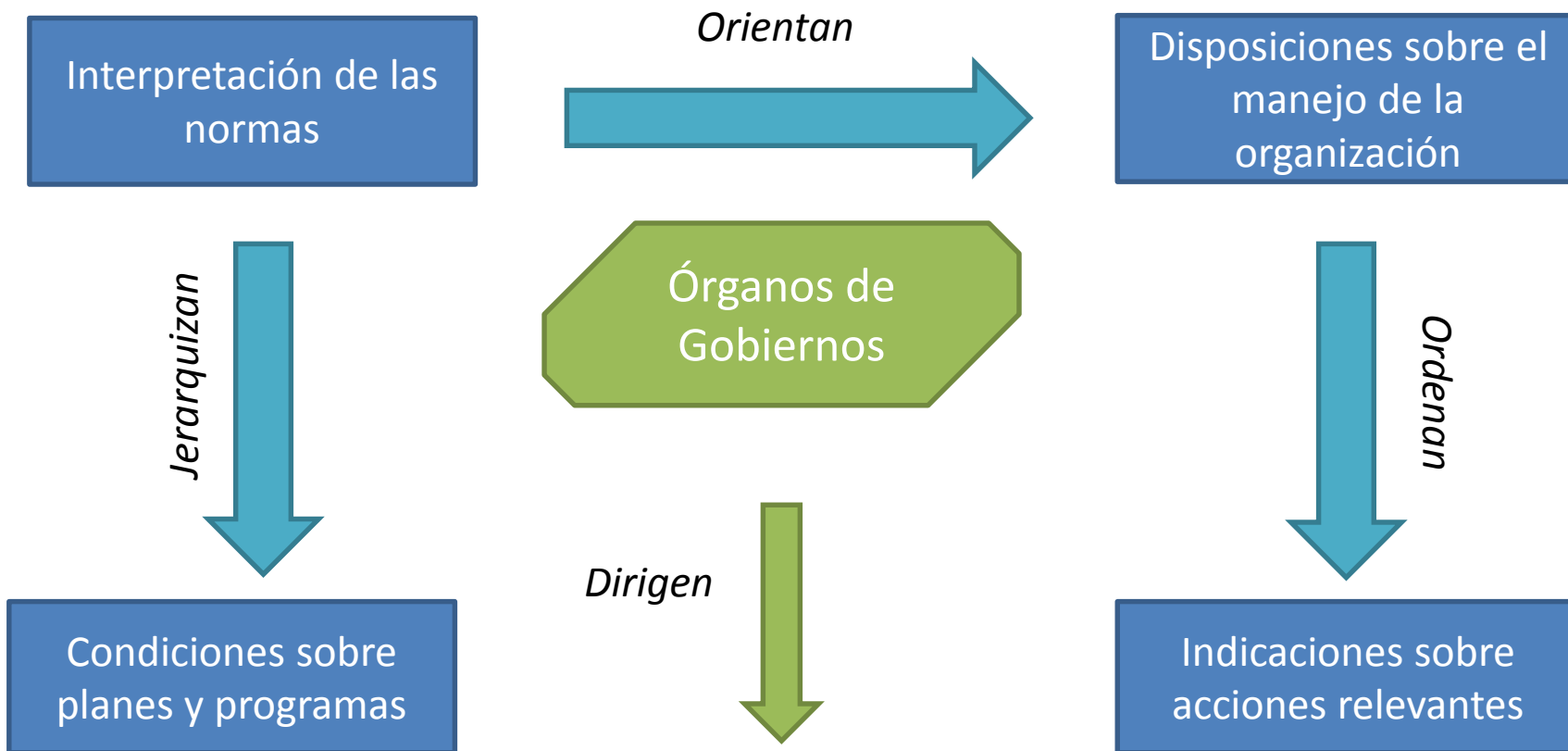

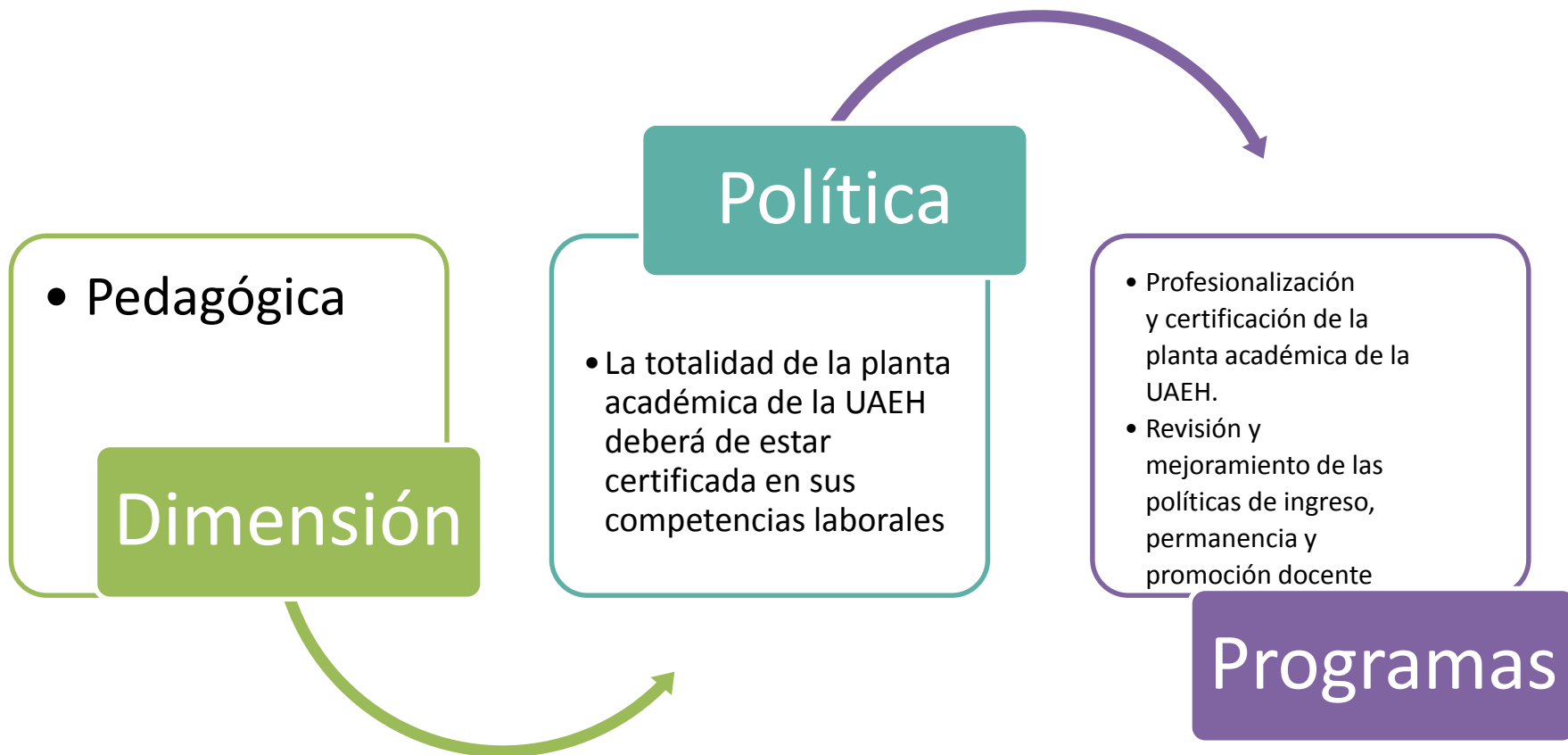

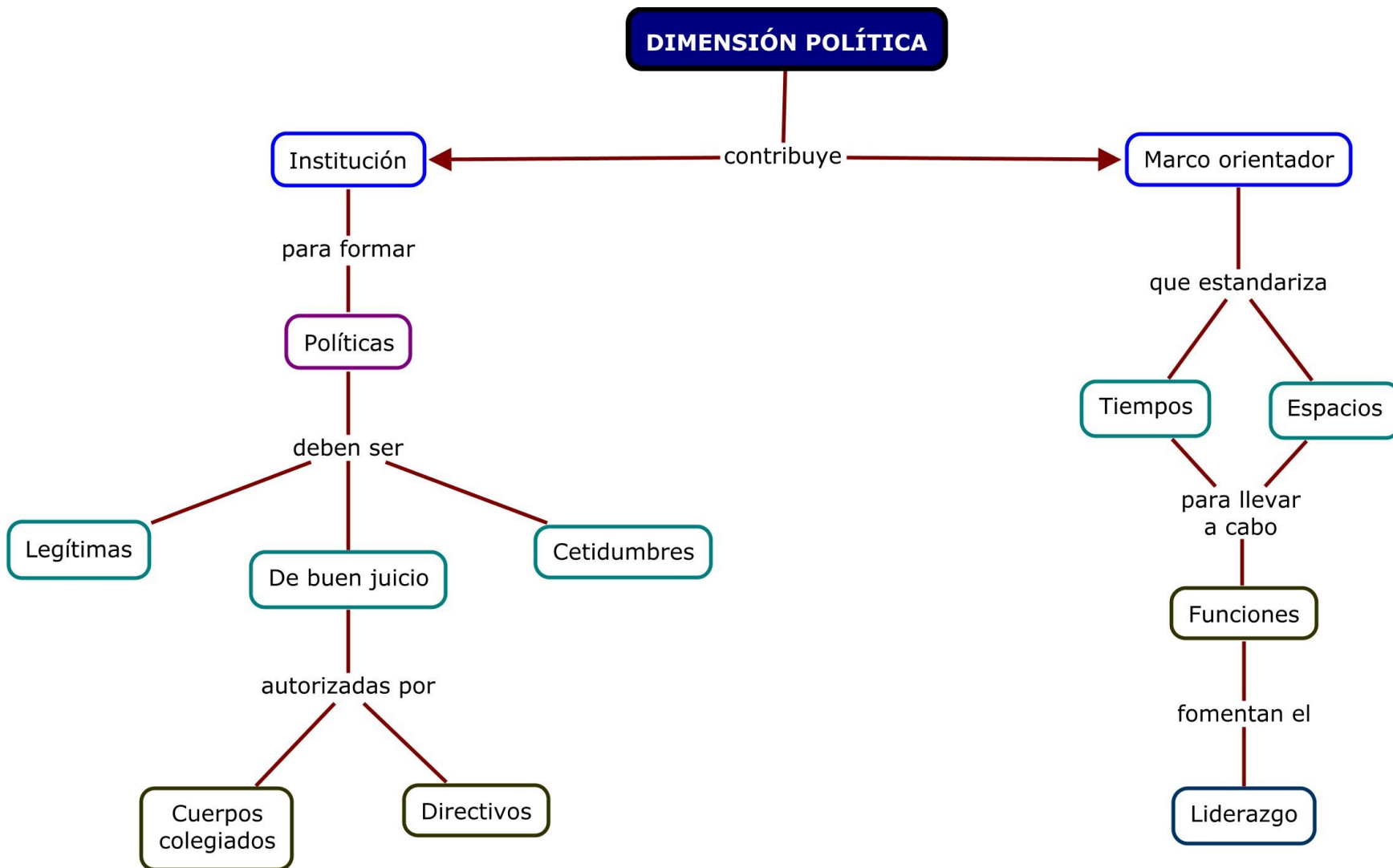



- UAEH (2009), Modelo Educativo de la UAEH. México: UAEH.



**¡Muchas gracias!**



## Material desarrollado en la Dirección de Superación Académica



D. R. Sistema Ciencia Garza Educativa  
Universidad Autónoma del Estado de Hidalgo  
Abasolo No. 600, Colonia Centro, Pachuca de Soto, Hidalgo. C. P. 42000

“Se prohíbe la reproducción total o parcial de este documento por cualquier medio sin previo y expreso consentimiento por escrito de la UAEH”