

Diseño de la investigación

Research Design

Dulce K. Alonso-Serna^a

Abstract:

The design of the research is of great importance since it is a plan for the researcher in the process of selecting, examining, and interpreting the observations that he has achieved. The in-depth analysis of the variables to be taken into account to reflect its feasibility will be carried out, a research design guides the activities that should be carried out by the researcher, currently the students should practice the investigation to expand the knowledge and value the different perspectives of authors who handle the same topic, that is why I consider it important to present this topic for the use of students in upper secondary education and for teachers who still do not know the subject in depth.

Keywords:

Research, Validity, Experimental designs, Sample, Threats

Resumen:

El diseño de la investigación es de gran importancia ya que es un plan para el investigador en el proceso de seleccionar, examinar, e interpretar las observaciones que ha logrado. Se llevara a cabo el análisis profundo de las variables a tomar en cuenta para reflexionar su factibilidad, un diseño de investigación orienta las actividades que deberán ser realizadas por el investigador, actualmente los estudiantes deben de practicar la investigación para ampliar los conocimientos y valorar las diferentes perspectivas de autores que manejan un mismo tema, es por eso que considero importante la presentación de este tema para el uso de los alumnos en educación media superior y para los docentes que aún desconocemos a profundidad el tema.

Palabras Clave:

Investigación, Validez, Diseños experimentales, Muestra, Amenazas

^a Docente, Universidad Autónoma del Estado de Hidalgo, Escuela Preparatoria Ixtlahuaco, ORCID: 0000-0002-1506-2787, Email: dulce_alonso@uaeh.edu.mx

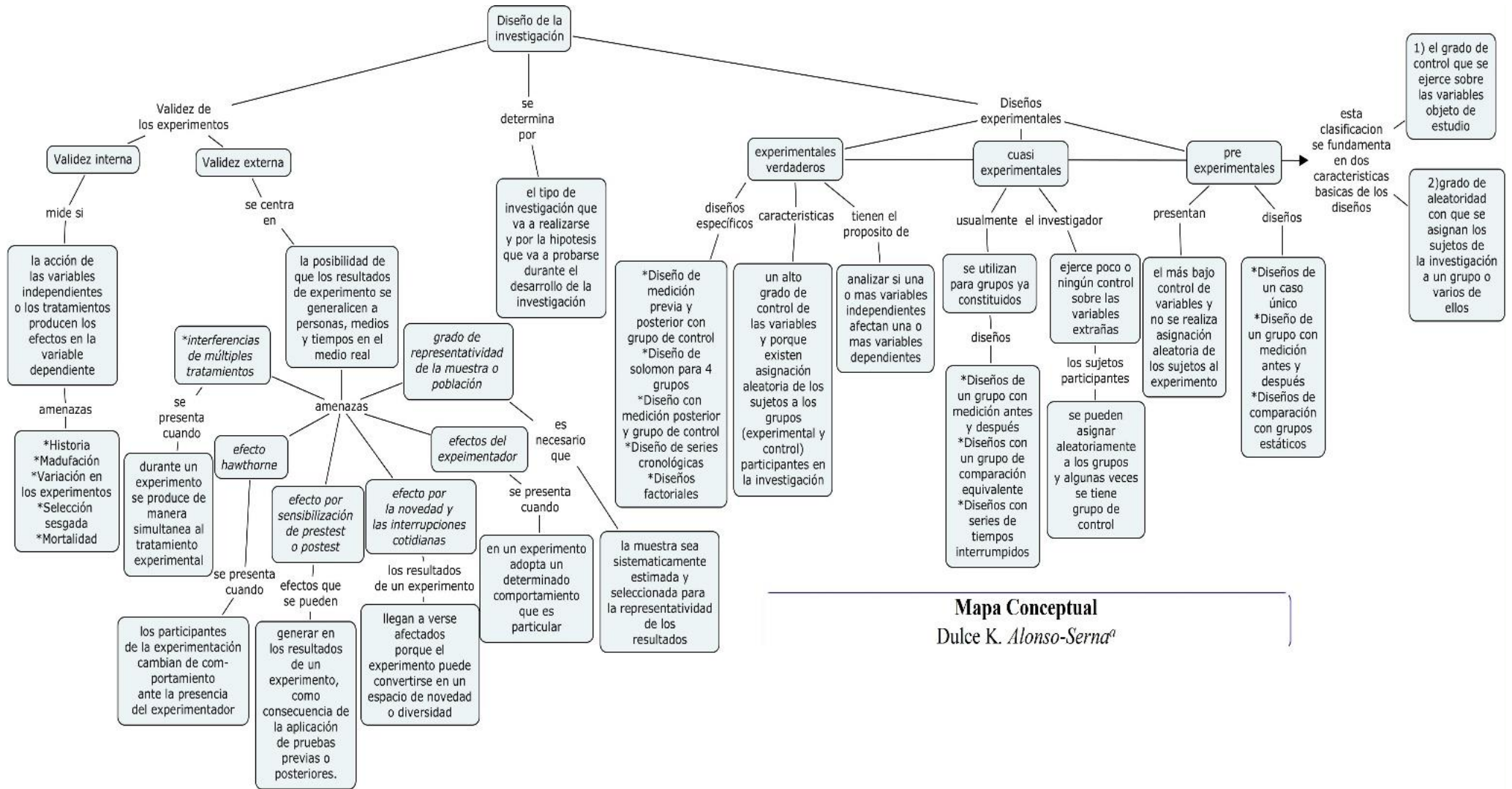

Mapa Conceptual
Dulce K. Alonso-Serna^a

Referencias

[1] Bernal, C. A (2005). Metodología de la investigación. 2da Edición, México. Pearson-Prentice Hall. (pp. 146-156).