

Medidas y acciones para la prevención de enfermedades

Measures and actions for disease prevention.

Briselda García-Islas^a

Abstract:

The following infographic presents the actions to prevent a disease, understanding the disease as the loss of health, which negative effect is the consequence of a structural or functional alteration of an organ at any level.

Keywords:

Understood, health, organ, prevention.

Resumen:

La siguiente infografía presenta las acciones para prevenir una enfermedad, entiende a la enfermedad se le conoce como la pérdida de la salud, cuyo efecto negativo es consecuencia de una alteración estructural o funcional de un órgano a cualquier nivel.

Palabras Clave:

Enfermedad, salud, órgano, prevención.

Introducción

La salud y la enfermedad son parte integral de la vida, del proceso biológico y de las interacciones medioambientales y sociales. Generalmente, se entiende a la enfermedad como la pérdida de la salud, cuyo efecto negativo es consecuencia de una alteración estructural o funcional de un órgano a cualquier nivel.

El primer nivel es el más cercano a la población, o sea, el nivel del primer contacto. Está dado, en consecuencia, como la organización de los recursos que permite resolver las necesidades de atención básicas y más frecuentes.²

En el segundo nivel de atención se ubican los hospitales y establecimientos donde se prestan servicios relacionados a la atención en medicina interna, pediatría, gineco-obstetricia, cirugía general y psiquiatría.²

El tercer nivel de atención se reserva para la atención de problemas poco prevalentes, se refiere a la atención de patologías complejas que requieren procedimientos especializados y de alta tecnología.²

Desarrollo

Niveles de atención: Se define niveles de atención como una forma ordenada y estratificada de organizar los recursos para satisfacer las necesidades de la población. ¹

Figure 1. Niveles de atención. propia realizada en Smart Art 2023.

^a Briselda García Islas, Universidad Autónoma del Estado de Hidalgo, <https://orcid.org/0009-0005-7463-6962>,

briselda_garcia@uaeh.edu.mx

Personal de salud y acciones en el primer nivel de atención.



Figure 2. Áreas de Salud. Imagen propia realizada en Smart Art 2023.

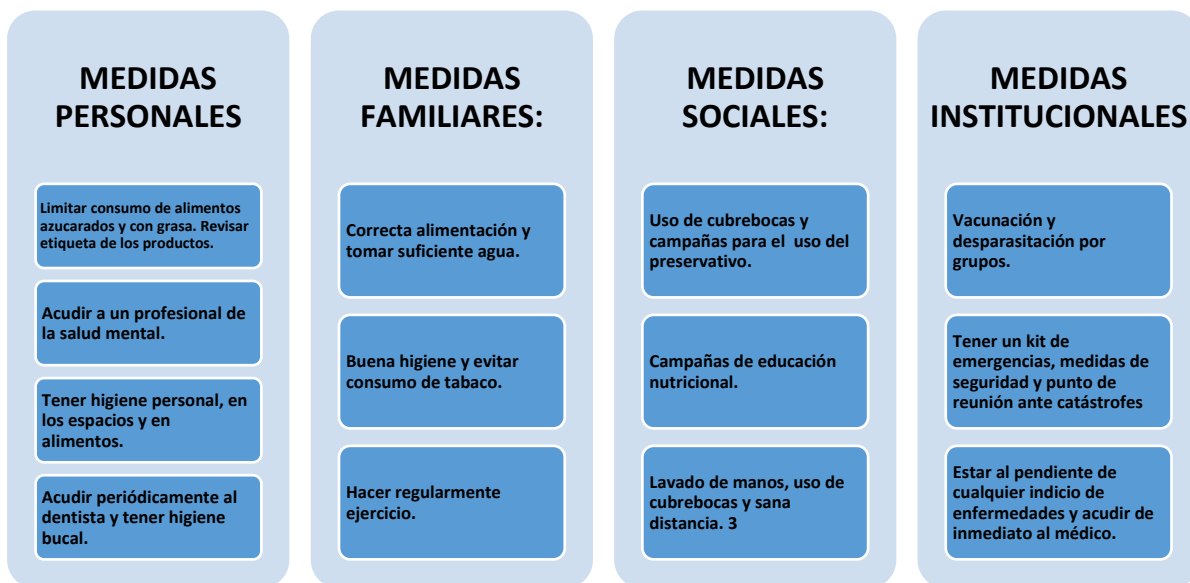

Figure 3. Medidas de Salud. Imagen propia realizada en Smart Art 2023.

Referencias

- [1] Emergencias emocionales, abordaje interdisciplinario en el primer nivel de atención. 2o. Tomo. Comisión Sectorial de Educación Permanente. Autores: Prof. Ag. Lic. Margarita Garay, Prof. Adj. (s) Lic. Alvaro Díaz, Prof. Adj. Lic. Psi. Rosario Tuzzo. S.F. Extraído de la página: https://montevideo.gub.uy/sites/default/files/concurso/materiales/anexo_11_-_interdisciplinaridad.pdf
- [2] Niveles de atención, de prevención y atención primaria de la salud. Montevideo. Autores: Dr. Vignolo, Dra. Mariela Vacarezza, Dra. Cecilia Álvarez, Dra. Alicia Sosa. Julio. 2011. Extraído de la página we: http://www.scielo.edu.uy/scielo.php?script=sci_arttext&pid=S1688-423X2011000100003
- [3] Medidas de prevención. S.F. Gobierno del Estado de México (2023) “Técnica para mejorar el lavado de manos” Extraído de: https://salud.edomex.gob.mx/salud/medidas_preencion
- [4] Guía operativa para cuidados del Corona Virus. 2023. Extraído de la página: <https://espanol.cdc.gov/coronavirus/2019-ncov/community/schools-childcare/k-12-childcare-guidance.html>
- [5] <https://www.unicef.org/venezuela/media/1186/file/Los%20h%C3%A1bitos%20de%20higiene.pdf>