

# UNIVERSIDAD AUTÓNOMA DEL ESTADO DE HIDALGO

**Instituto de Ciencias  
Económico Administrativas**



- **Área Académica: Administración**
- **Tema: Antecedentes Históricos de la Administración**
- **Profesor(a): Dra. Alejandra Corichi García  
Dra. Karina Valencia Sandoval  
Mtra. Ma. Dolores Martínez García**
- **Periodo: julio-diciembre 2022**

**Tema:** Antecedentes Históricos de la Administración

**Resumen:**

Desde que el hombre apareció en la faz de la tierra ha trabajado para subsistir, tratando de lograr en sus actividades la mayor efectividad posible; para ello, ha utilizado en cierto grado a la administración, Es importante mencionar la llamada administración empírica, considerada como producto de su época y contexto, en donde las sociedades primitivas tenían división de tareas y esfuerzos llevando así un trabajo organizado por un bien común, la cual evoluciono a través de la distintas civilizaciones. Por otro lado, en América latina existieron grandes civilizaciones revestidas de una compleja organización social, política y económica. Para comprender mejor la administración, es necesario efectuar una breve revisión histórica donde se manifiesta más representativamente el fenómeno administrativo.

**Palabras clave:** Antecedentes, administración, etapas, trabajos

## **Tema:** Antecedentes Históricos de la Administración

### **Abstract**

Since man appeared on the face of the earth, he has worked to survive, trying to achieve the greatest possible effectiveness in his activities; for this, he has used to a certain degree the administration, It is important to mention the so-called empirical administration, considered as a product of its time and context, where primitive societies had a division of tasks and efforts, thus carrying out organized work for a common good, which evolved through different civilizations. On the other hand, in Latin America there were great civilizations covered by a complex social, political and economic organization. To better understand the administration, it is necessary to carry out a brief historical review where the administrative phenomenon is most representatively manifested.

**Keywords:** Background, administration, stages, activities

# Objetivo General:

Conocer las aportaciones que han realizado los teóricos de la administración, así como la evolución y características de los modelos administrativos, mediante su análisis y comparación para determinar el modelo dominante de una organización lo que servirá de base para su desarrollo profesional.

# Objetivos Específicos:

- Identificar la importancia de los antecedentes históricos de la Administración
- Conocer cada una de las etapas de los antecedentes de la Administración
- Explicar cada una de las etapas de los antecedentes de la Administración

# Introducción

Desde que aparece el hombre sobre la faz de la tierra surge la necesidad de administrar los recursos para poder subsistir, lo anterior de acuerdo a las circunstancias de la época socio histórica.

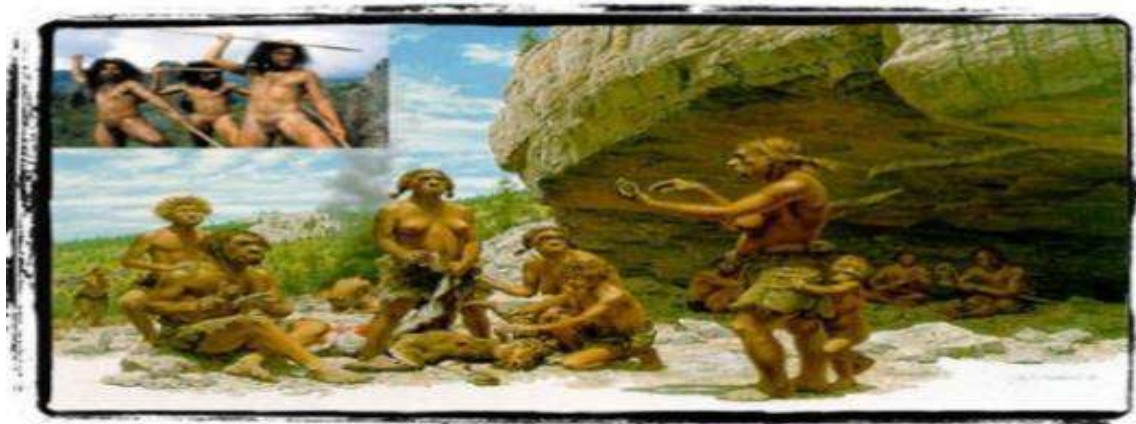

<https://www.timetoast.com/timelines/historia-y-evolucion-de-la-administracion>

Las personas buscan formas diferentes de organizar y administrar los recursos con los que cuenta en ese momento para satisfacer sus necesidades; los recursos tienden a cambiar, disminuir, incrementarse y/o desaparecer; por tanto, se busca administrarlos eficientemente.

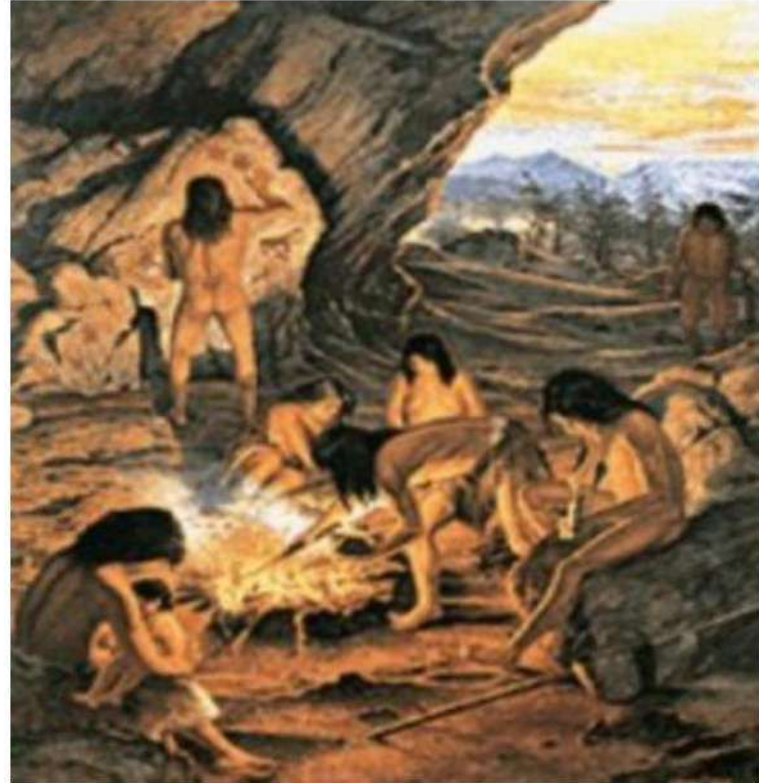

<https://www.timetoast.com/timelines/antecedentes-de-la-administracion>



# Épocas de la Administración

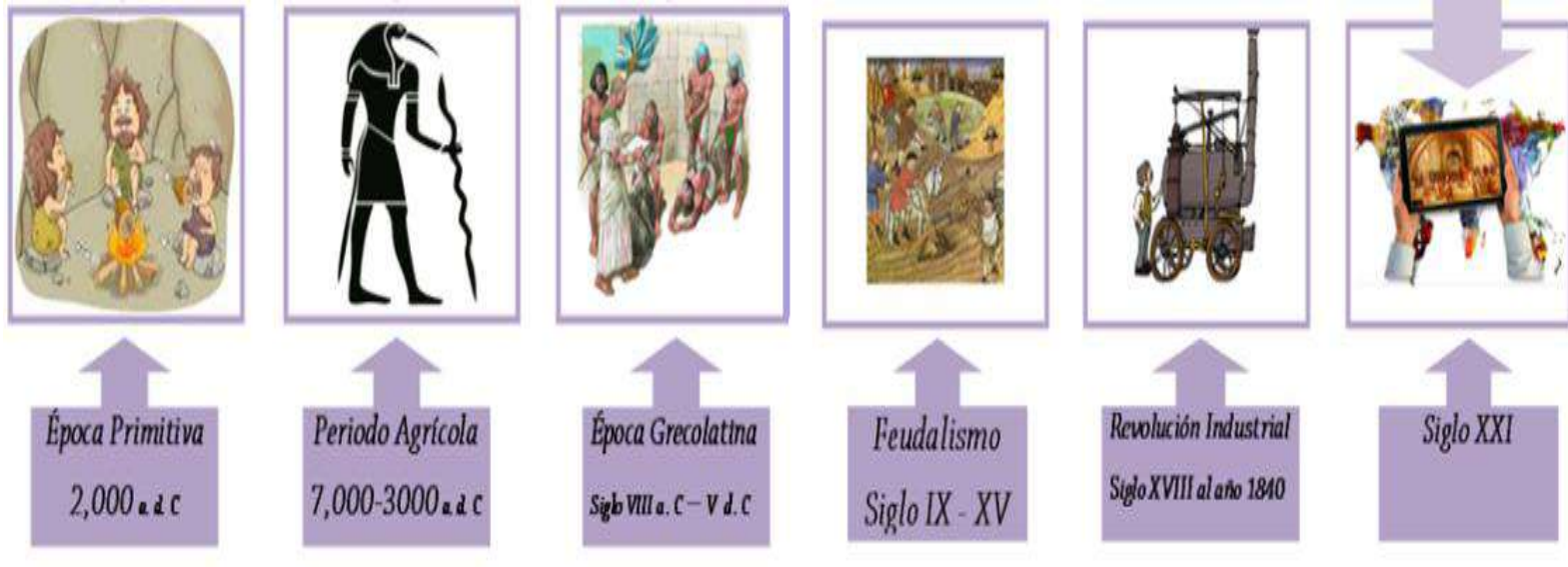

[https://4.bp.blogspot.com/-Dk7pT-T3On0/WLdsN\\_TXkCI/AAAAAAAAAIg/QCqvrpsltYQHIRiOghWIHAa3nHF2b1AAcLcB/s1600/Epocas%2Bde%2Bla%2Badministracion%2Boriginal.png](https://4.bp.blogspot.com/-Dk7pT-T3On0/WLdsN_TXkCI/AAAAAAAAAIg/QCqvrpsltYQHIRiOghWIHAa3nHF2b1AAcLcB/s1600/Epocas%2Bde%2Bla%2Badministracion%2Boriginal.png)

T3On0/WLdsN\_TXkCI/AAAAAAAAAIg/QCqvrpsltYQHIRiOghWIHAa3nHF2b1AAcLcB/s1600/Epocas%2Bde%2Bla%2Badministracion%2Boriginal.png

# Época Primitiva

- Realizaban actividades de caza, pesca y recolección
- Los jefes de familia tomaban las decisiones más importantes
- División natural del trabajo por sexo y edad
- Administración incipiente
- Trabajo cooperativo



<https://www.udocz.com/apuntes/300100/mapa-conceptual-adm>



<https://www.udocz.com/apuntes/300100/mapa-conceptual-adm>



<https://www.udocz.com/apuntes/300100/mapa-conceptual-adm>



<https://www.udocz.com/apuntes/300100/mapa-conceptual-adm>



<https://www.udocz.com/apuntes/300100/mapa-conceptual-adm>

# Periodo Agrícola

- Aparición de la agricultura y la vida sedentaria
- Organización de tipo patriarcal
- Prevalece la división natural del trabajo
- Aparece el Estado
- Control de trabajo colectivo y el pago de tributo



<https://www.timetoast.com/timelines/aspectos-basicos-de-la-administracion>

# Antigüedad Grecolatina

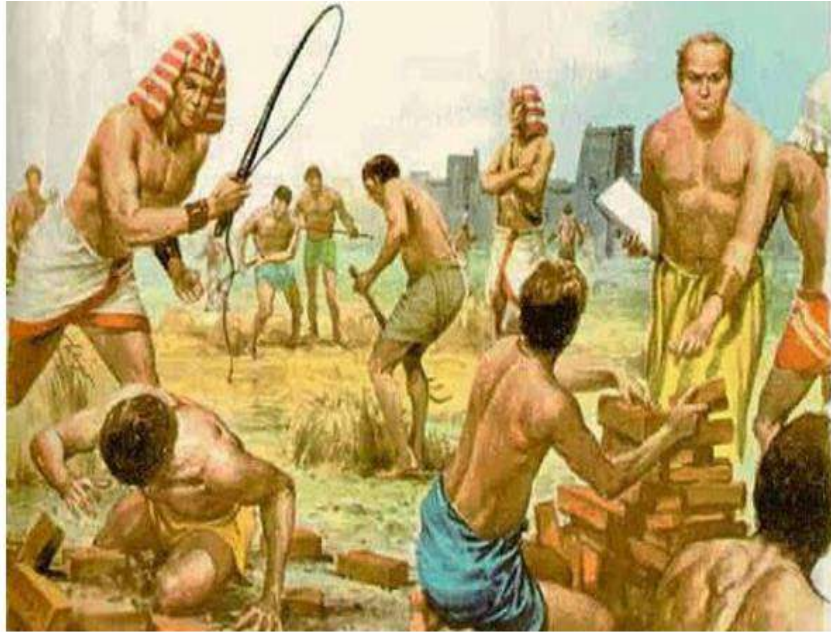

<https://www.timetoast.com/timelines/evolucion-de-la-administracion-d28a7bf2-9551-4b20-9bfb-f3b646dd86b1>

- Aparición del esclavismo
- Supervisión estricta y sanción corporal en la administración
- Los esclavos carecían de derechos
- Bajo rendimiento productivo
- Trato inhumano a los esclavos
- Todo esto fue causa de la caída del imperio romano

# Feudalismo

- La administración estaba sujeta a criterios del señor feudal
- Relaciones sociales de servidumbre
- Aparecen los talleres artesanales
- Aparición de gremios (antecedentes de sindicatos) que regulaban los horarios y sueldos
- Un gran número de siervos se convierten en trabajadores independientes
- Aparecen nuevas estructuras de autoridad
- Las relaciones sociales se caracterizan por un régimen de servidumbre
- Se caracteriza por la existencia de latifundios



<https://www.pinterest.com.mx/pin/820218150863215558/>

# Revolución Industrial



<https://www.iep.edu.es/proxima-parada-quinta-revolucion-industrial/>

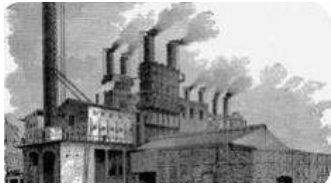

<https://www.pinterest.com.mx/pin/296182112965887857/>

- Inicia en Inglaterra con la invención de la máquina de vapor (James Watt), la locomotora, las máquinas y herramientas en general
- Aparecen las normas rígidas de trabajo
- Producción en masa
- La explotación inhumana del trabajador
- La administración crece mediante bases científicas
- Transportes eficientes y más baratos

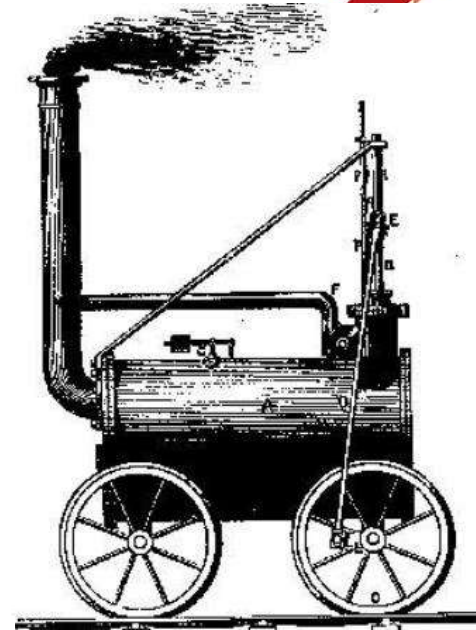

<https://www.pinterest.com.mx/pin/296182112965887857/>

# Siglo XX



- Desarrollo tecnológico e industrial
- Surge la administración científica (Frederick Taylor)
- Se aplicó el método científico para definir la mejor manera de hacer un trabajo
- La administración se tornó indispensable en una empresa
- Se logra la optimización de los recursos

<https://upload.wikimedia.org/wikipedia/commons/c/cb/WW2Montage.PNG>

# América Latina

- La administración tuvo gran importancia en la en la organización social económica y política
- Los Incas desarrollaron un sistema de organización bastante compleja, basada en el trueque
- La conquista de pueblos originaron múltiples técnicas para una adecuada administración
- Los aztecas tenían un sistema administrativo complejo por las numerosas provincias que poseían



# Conclusiones

La administración ha pasado por diversas etapas, las cuales se han destacado por los diferentes acontecimientos surgidos en cada una de ellas, entre los antecedentes más lejanos sobre las prácticas administrativas coincide con las formas más primitivas de organización familiar hasta la modernidad con el descubrimiento de las máquinas.

Los recursos humanos destacaron por las distintas formas en que estos se evolucionaron adaptándose a cada circunstancia que se presento.

# Referencias Bibliográficas

- Chiavenato, I. (2014). Introducción a la teoría general de la administración (8ª ed.). México. Mc Graw Hill.
- Jones, G. y George, J. (2014). Administración contemporánea (8ª ed.). México Graw-Hill
- Koontz, H. y Weihrich H. (2013). Elementos de Administración. Un enfoque internacional de innovación. (8a ed.). México McGraw-Hill
- Reyes, A. (2014). Administración de empresas. Teoría y práctica (primera parte). México. Limusa